

POLYFIL

Reg. n° Q0029-018

INYECTABLE

*El refuerzo
esperado*

VITAMINA B12 · VITAMINA A · VITAMINA E
DIHIDROGENOFOSFATO DHA DE 2-AMINOETILO

CARACTERÍSTICAS

ETANOLAMINA

Regeneración
muscular

Aumento del
fósforo total

RADICAL FOSFÓRICO

Donante de
fósforo

Regeneración tisular

Acción
hepatoprotectora

FOSFORILCOLAMINA

Estimulación
metabolismo
hepático

Proveedor de energía

Acción detoxicante a
nivel hepático

Fuente extra de fósforo

22 mg de ion fósforo/ 100 mg de DHA

VITAMINA B12

(Cianocobalamina)

- Fuente de cobalto
- Metabolismo de grasas y carbohidratos: Mejora la utilización del alimento, favorece el crecimiento, se asocia a un incremento del contenido proteico corporal
- Interviene en la biosíntesis de Metionina y la formación de hemáties – glóbulos rojos –

VITAMINA A

- Acción reguladora sobre la función del hígado
- Interviene en la biosíntesis de hormonas esteroideas

VITAMINA E

- Participa en la formación del colágeno y del tejido conectivo
- Posee un gran efecto tónico en casos de sobreesfuerzo y agotamiento



LABORATORIOS OVEJERO DE MEXICO, S.A. DE C.V.
19 SUR NO.4524 COL. REFORMA AGUA AZUL
C.P. 72430 PUEBLA, PUEBLA, MEXICO
TEL: (+52) (222) 2 31 3935
marketing@labovejero.es · www.labovejero.mx

INDICACIONES GENERALES

Es un producto de aplicación en estados carenciales de fósforo, de vitaminas A, B12 y E, como pueden ser:

- Retrasos en el crecimiento, raquitismo, debilidad constitucional
- Estrés, partos prematuros, abortos, esterilidad
- Convalecencia de enfermedades infecciosas y tras tratamientos antiparasitarios

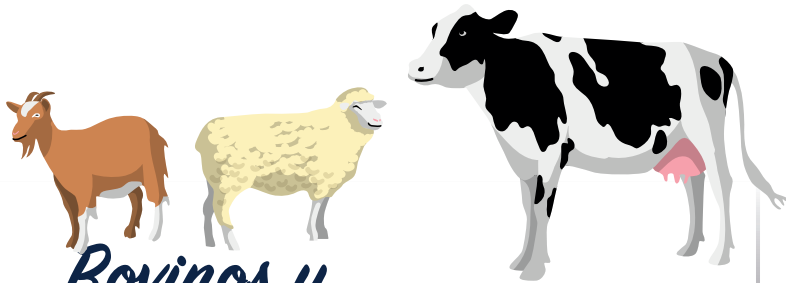

Bovinos y pequeños rumiantes

EN VACAS

- Trastornos puerperales y de la fertilidad: tetanias, cetosis, metritis, disfunción ovárica.

EN TERNEROS

- Trastornos del desarrollo y nutricionales como consecuencia del padecimiento de enfermedades durante el periodo de crecimiento.



POLYFIL INYECTABLE

POLYFIL INYECTABLE

Composición: Dihidrogenofosfato de 2-aminoetilo, 8 g.; vitamina E, 2g. Vitamina B12, 5 mg.; Vitamina A, 500.000 UI.; Excipiente, c.s.p. 100 mL. Vía intramuscular profunda. Conservación: Al abrigo de la luz, en lugar seco y fresco (temperatura inferior a 25°C).

Especies de destino: Bovinos, pequeños rumiantes, equinos y porcinos.

Indicaciones: Estados carenciales de fósforo, vitamina A, B12 y E: trastornos del crecimiento, raquitismo, osteomalacia, debilidad constitucional, eczemas, dermatosis, estados de estrés, disminución de la resistencia orgánica, esterilidad, partos prematuros, abortos, convalecencia de enfermedades infecciosas y tras un tratamiento antiparasitario.

POLYFIL ES UN PRODUCTO DE ELECCIÓN EN PROCESOS PATOLÓGICOS, COMO TERAPIA COMPLEMENTARIA O ADYUVANTE DE OTRO TIPO DE TRATAMIENTOS

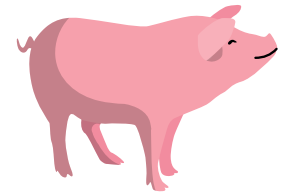

Porcino

CERDAS REPRODUCTORAS

- Ayuda al metabolismo hepático y a la protección del organismo ante problemas de empachamiento.
- Hembras acíclicas o con trastornos reproductivos (salida a celo, cerdas repetidoras de calor)

JABALÍES

- Complemento de manera periódica para machos en plena actividad sexual y reproductiva (bien sea monta natural o en C.I.A.)
- Trastornos tempranos en la producción de semen.

LECHONES Y ANIMALES DE CEBO

- Estados de trastorno del crecimiento.
- Adyuvante en la recuperación de procesos infecciosos.

Posología: Bovinos y Equinos: 25 - 50 ml. Se recomienda aplicar 50 ml el primer día y 25 ml en los días sucesivos hasta la remisión de signos. Terneros, Potros y Porcinos: 12.5 - 25 ml a criterio del Médico Veterinario. Borregos y Cabras: 5 - 10 ml a criterio del Médico Veterinario. Dependiendo de las condiciones y tamaño del animal.

Tiempo de espera: Cero días.

Presentación: 100 mL.

REG. N.º Q0029-018

CON PRESCRIPCIÓN VETERINARIA

MANTÉNGASE FUERA DEL ALCANCE Y LA VISTA DE LOS NIÑOS.



LABORATORIOS OVEJERO DE MEXICO, S.A. DE C.V.
19 SUR NO.4524 COL. REFORMA AGUA AZUL
C.P. 72430 PUEBLA, PUEBLA, MEXICO
TEL: (+52) (222) 2 31 3935
marketing@labovejero.es · www.labovejero.mx